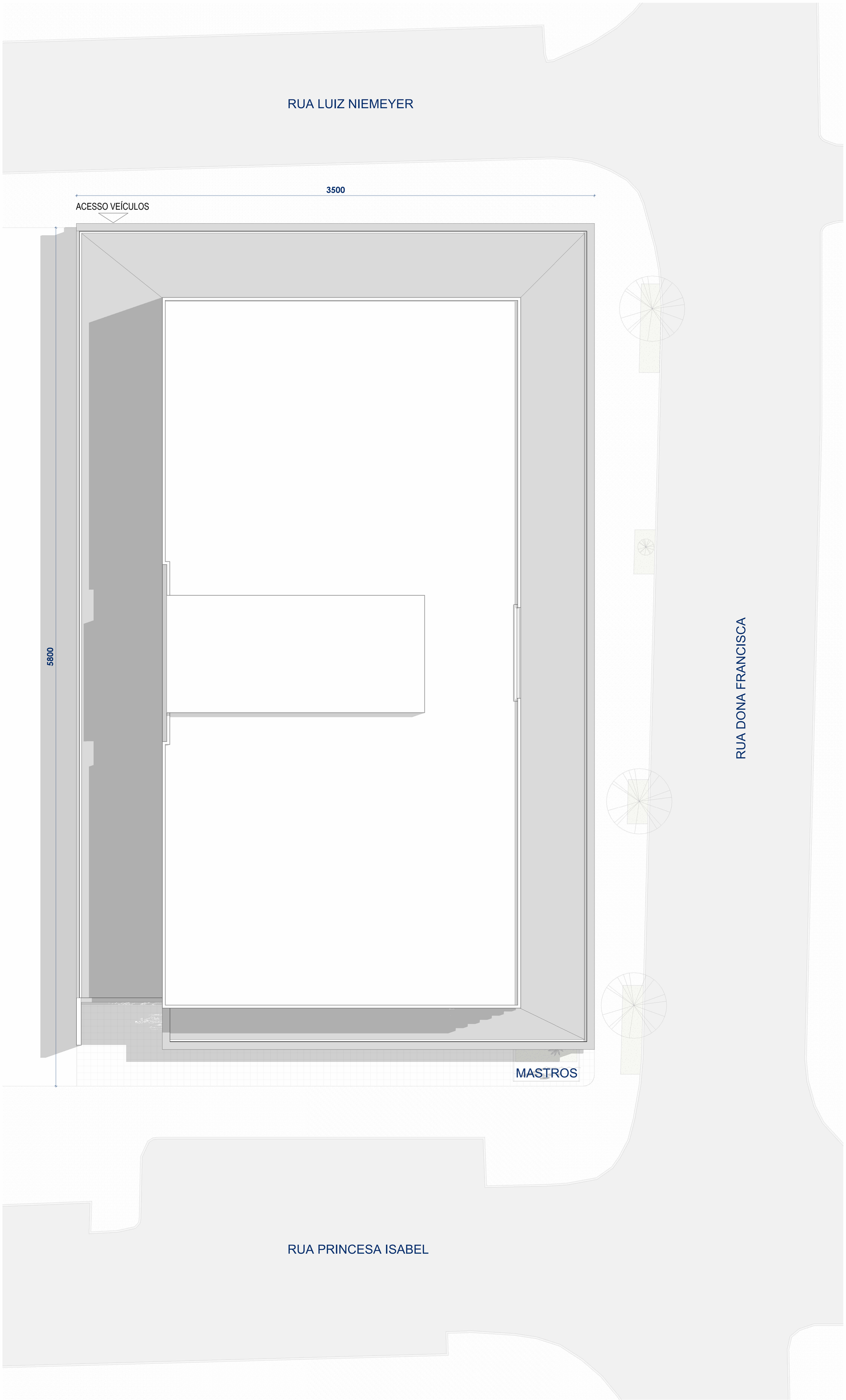

Planta de Implantação
1:100

N

TABELA DE REVISÕES		
REV.	CONTEUDO	DATA

JUSTIÇA FEDERAL
Tribunal Regional Federal da 4ª Região

SPOBRAS - Núcleo de Arquitetura
(51) 3213 - 3720 / arquitetura@trf4.jus.br
Tribunal Regional Federal da 4ª Região

ESTABELECIMENTO	Tribunal Regional Federal da 4ª Região
ENDEREÇO	R. Princesa Isabel, esq. R. Luiz Niemeyer e R. Dona Francisca
PROJETO	Prédio Sede da Subseção Judiciária de Joinville - SC
ÁREA DE INTERVENÇÃO	Terreno com 2.259,00m²

DESCRIÇÃO FOLHA	Planta de Implantação		FOLHA: 01 / 11
DESENHO:	Acad. Arq. Andressa Cembranel e Paola Loguercio	FASE:	Anteprojeto
RESP. TÉCNICO: **Arq. Luciana Medina Snel** CAU/RS: A35635-2 Supervisora - Assistente Setor de Projetos	RESP. TÉCNICO:	ESCALA:	Indicada no Desenho
		DATA:	10/06/25
		REVISÃO:	Primeira Versão



Planta Baixa - Térreo

1:100

N

TABELA DE REVISÕES		
REV.	CONTEÚDO	DATA

SPOBRAS - Núcleo de Arquitetura
(51) 3213 - 3720 / arquitetura@trf4.jus.br
Tribunal Regional Federal da 4ª Região

JUSTIÇA FEDERAL
Tribunal Regional Federal da 4ª Região

ESTABELECIMENTO	Tribunal Regional Federal da 4ª Região
ENDEREÇO	R. Princesa Isabel, esq. R. Luiz Niemeyer e R. Dona Francisca
PROJETO	Prédio Sede da Subseção Judiciária de Joinville - SC
ÁREA DE INTERVENÇÃO	Terreno com 2.259,00m²

DESCRIÇÃO FOLHA	Planta Baixa - Térreo		FOLHA: 02/11
DESENHO:	Acad. Arq. Andressa Cembranel e Paola Loguercio	FASE:	Anteprojeto
RESP. TÉCNICO: **Arq. Luciana Medina Snel** CAU/RS: A35635-2 Supervisora - Assistente Setor de Projetos	RESP. TÉCNICO:	ESCALA:	Indicada no Desenho
		DATA:	10/06/25
		REVISÃO:	Primeira Versão

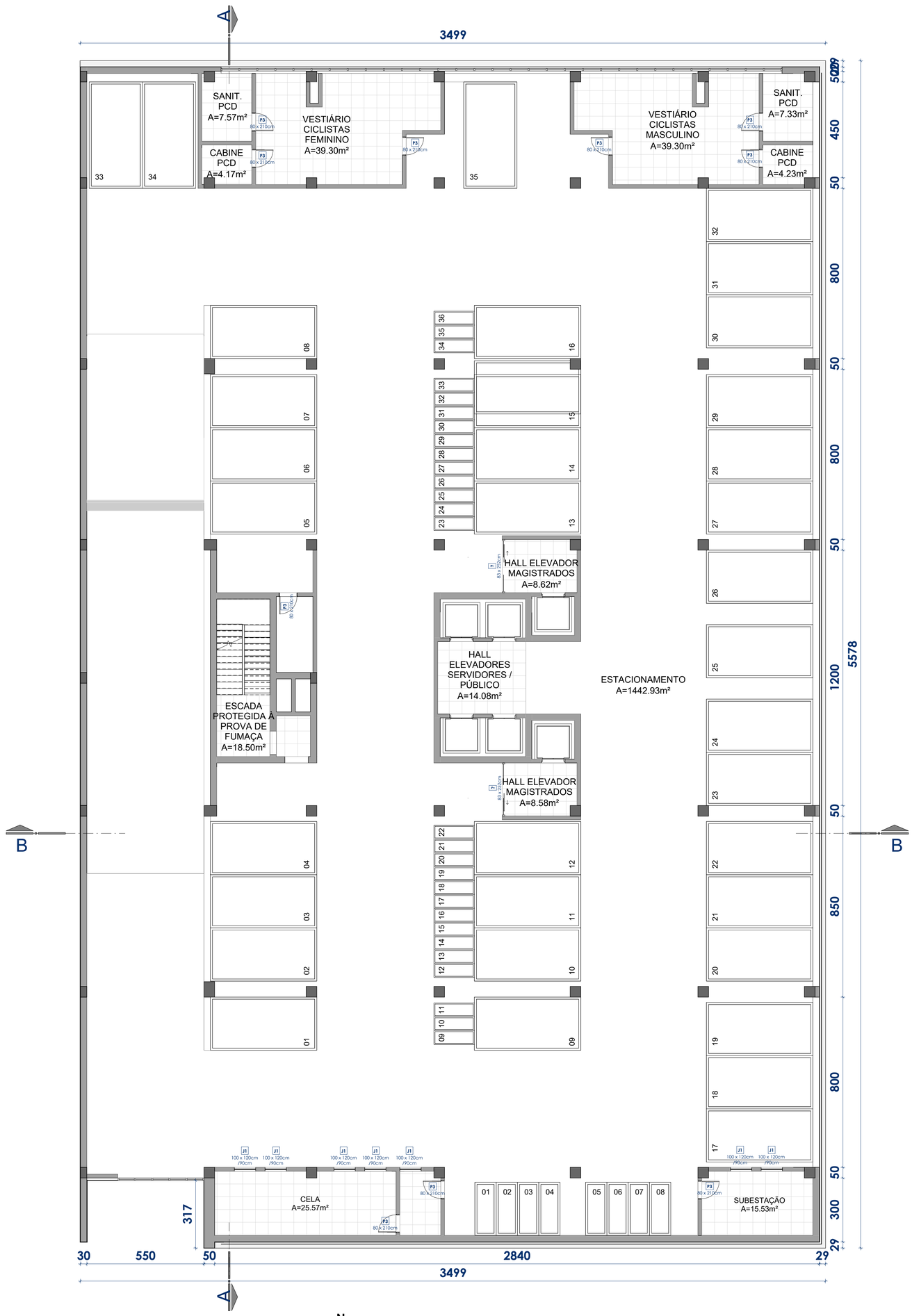

Planta Baixa - 2º Pavimento

1:100

N

TABELA DE REVISÕES		
REV.	CONTEUDO	DATA

JUSTIÇA FEDERAL
Tribunal Regional Federal da 4ª Região

SPOBRAS - Núcleo de Arquitetura
(51) 3213 - 3720 / arquitetura@trf4.jus.br
Tribunal Regional Federal da 4ª Região

ESTABELECIMENTO	Tribunal Regional Federal da 4ª Região
ENDEREÇO	R. Princesa Isabel, esq. R. Luiz Niemeyer e R. Dona Francisca
PROJETO	Prédio Sede da Subseção Judiciária de Joinville - SC
ÁREA DE INTERVENÇÃO	Terreno com 2.259,00m²

DESCRIÇÃO FOLHA		Planta Baixa - 2º Pavimento	FOLHA: 03/11
DESENHO:	Acad. Arq. Andressa Cembranel e Paola Loguercio	FASE: Anteprojeto	
RESP. TÉCNICO: Arq. Luciana Medina Snel, CAU/RS: A35635-2, Supervisora - Assistente Setor de Projetos	RESP. TÉCNICO:	ESCALA: Indicada no Desenho	
		DATA: 10/06/25	
		REVISÃO: Primeira Versão	

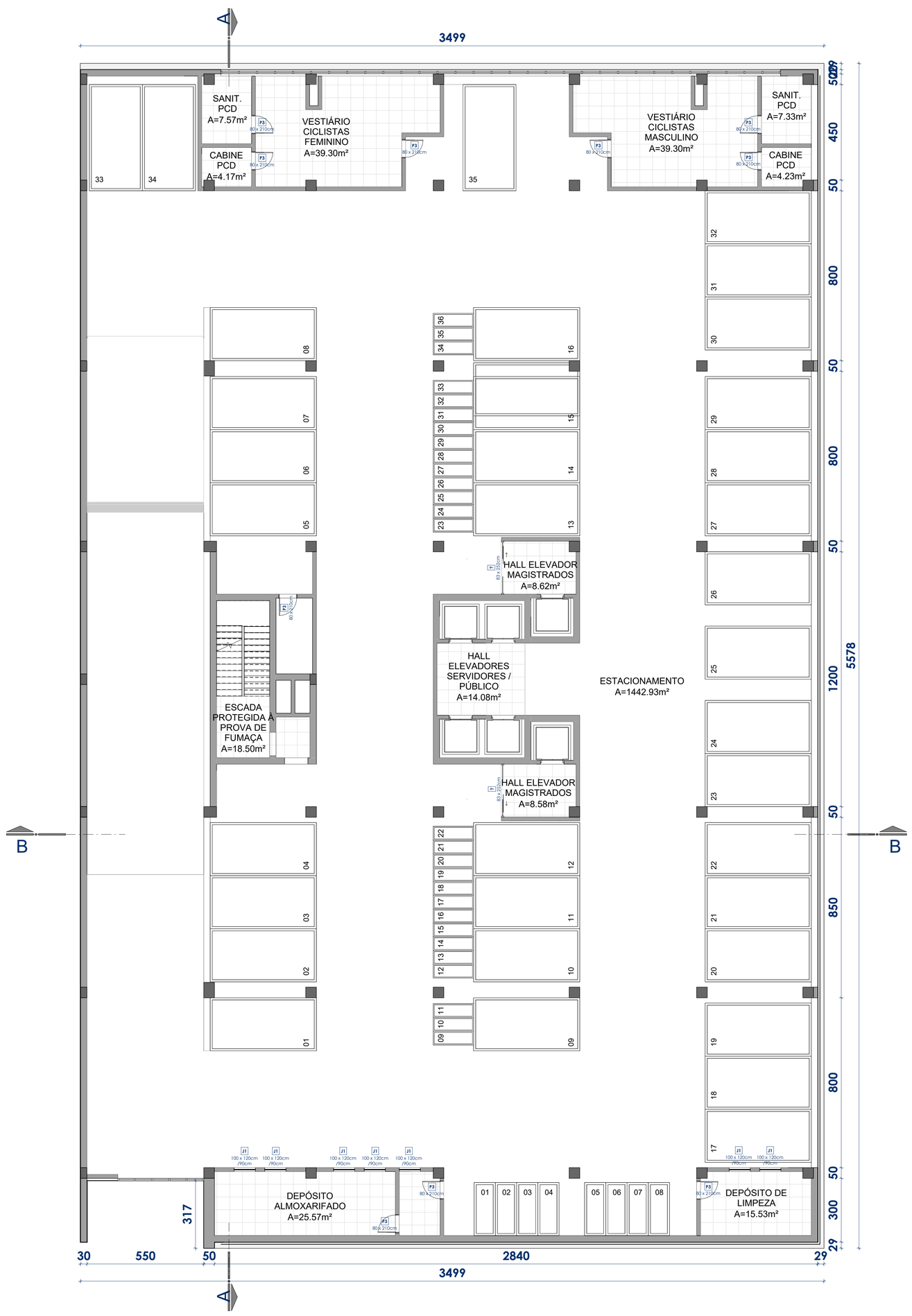

Planta Baixa - 3º Pavimento

1:100

TABELA DE REVISÕES		
REV.	CONTEUDO	DATA

JUSTIÇA FEDERAL
Tribunal Regional Federal da 4ª Região

SPOBRAS - Núcleo de Arquitetura
(51) 3213 - 3720 / arquitetura@trf4.jus.br
Tribunal Regional Federal da 4ª Região

ESTABELECIMENTO	Tribunal Regional Federal da 4ª Região
ENDEREÇO	R. Princesa Isabel, esq. R. Luiz Niemeyer e R. Dona Francisca
PROJETO	Prédio Sede da Subseção Judiciária de Joinville - SC
ÁREA DE INTERVENÇÃO	Terreno com 2.259,00m²

DESCRIÇÃO FOLHA		Planta Baixa - 3º Pavimento	FOLHA: 04/11
DESENHO:	Acad. Arq. Andressa Cembranel e Paola Loguercio	FASE: Anteprojeto	
RESP. TÉCNICO: **Arq. Luciana Medina Snel** CAU/RS: A35635-2 Supervisora - Assistente Setor de Projetos	RESP. TÉCNICO:	ESCALA: Indicada no Desenho	
		DATA: 10/07/25	
		REVISÃO: Primeira Versão	

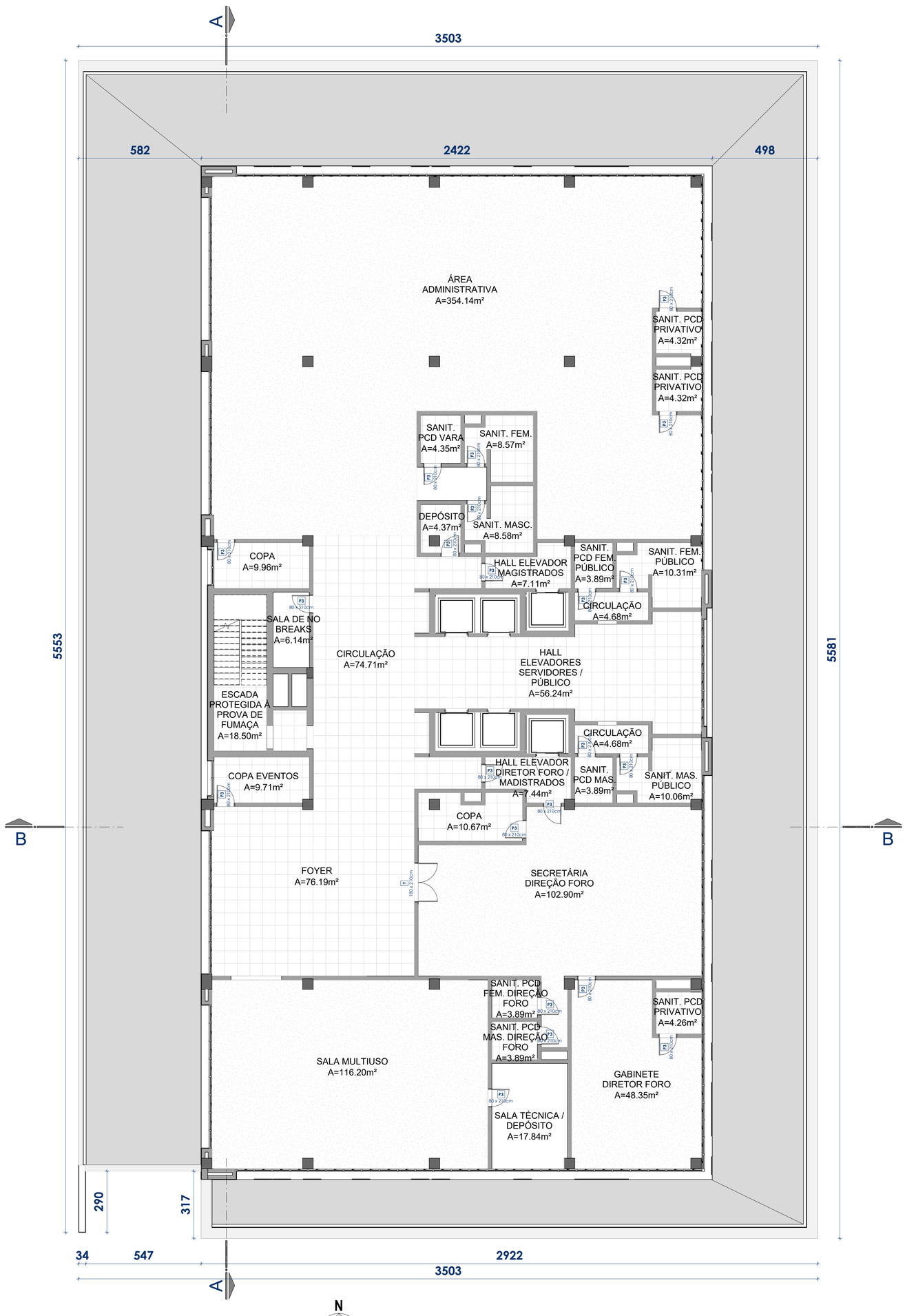

Planta Baixa - 4º Pavimento

1:100

TABELA DE REVISÕES		
REV.	CONTEUDO	DATA

JUSTIÇA FEDERAL
Tribunal Regional Federal da 4ª Região

SPOBRAS - Núcleo de Arquitetura
(51) 3213 - 3720 / arquitetura@trf4.jus.br
Tribunal Regional Federal da 4ª Região

ESTABELECIMENTO	Tribunal Regional Federal da 4ª Região
ENDEREÇO	R. Princesa Isabel, esq. R. Luiz Niemeyer e R. Dona Francisca
PROJETO	Prédio Sede da Subseção Judiciária de Joinville - SC
ÁREA DE INTERVENÇÃO	Terreno com 2.259,00m²

DESCRIÇÃO FOLHA	Planta Baixa - 4º Pavimento		FOLHA: 05/11
DESENHO:	Acad. Arq. Andressa Cembranel e Paola Loguercio	FASE:	Anteprojeto
RESP. TÉCNICO: **Arq. Luciana Medina Snel** CAU/RS: A35635-2 Supervisora - Assistente Setor de Projetos	RESP. TÉCNICO:	ESCALA:	Indicada no Desenho
		DATA:	10/06/25
		REVISÃO:	Primeira Versão

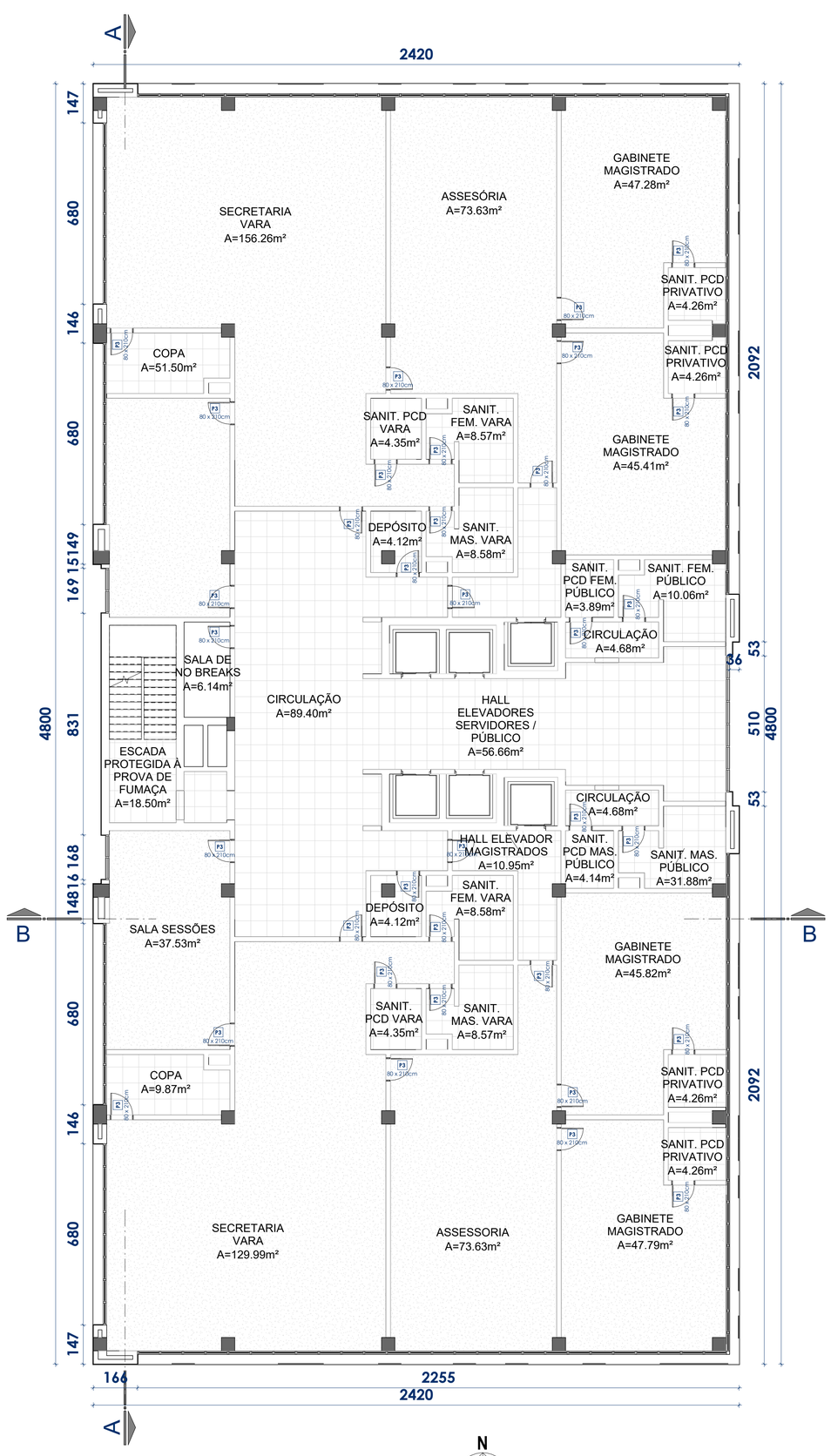

Planta Baixa - 5º a 9º Pavimentos

1:100

TABELA DE REVISÕES		
REV.	CONTEUDO	DATA

JUSTIÇA FEDERAL
Tribunal Regional Federal da 4ª Região

SPOBRAS - Núcleo de Arquitetura
(51) 3213 - 3720 / arquitetura@trf4.jus.br
Tribunal Regional Federal da 4ª Região

ESTABELECIMENTO	Tribunal Regional Federal da 4ª Região
ENDEREÇO	R. Princesa Isabel, esq. R. Luiz Niemeyer e R. Dona Francisca
PROJETO	Prédio Sede da Subseção Judiciária de Joinville - SC
ÁREA DE INTERVENÇÃO	Terreno com 2.259,00m²

DESCRIÇÃO FOLHA	Planta Baixa - 5º a 9º Pavimentos		FOLHA: 06/11
DESENHO:	Acad. Arq. Andressa Cembranel e Paola Loguercio	FASE:	Anteprojeto
RESP. TÉCNICO: **Arq. Luciana Medina Snel** CAU/RS: A35635-2 Supervisora - Assistente Setor de Projetos	RESP. TÉCNICO:	ESCALA:	Indicada no Desenho
		DATA:	10/06/25
		REVISÃO:	Primeira Versão

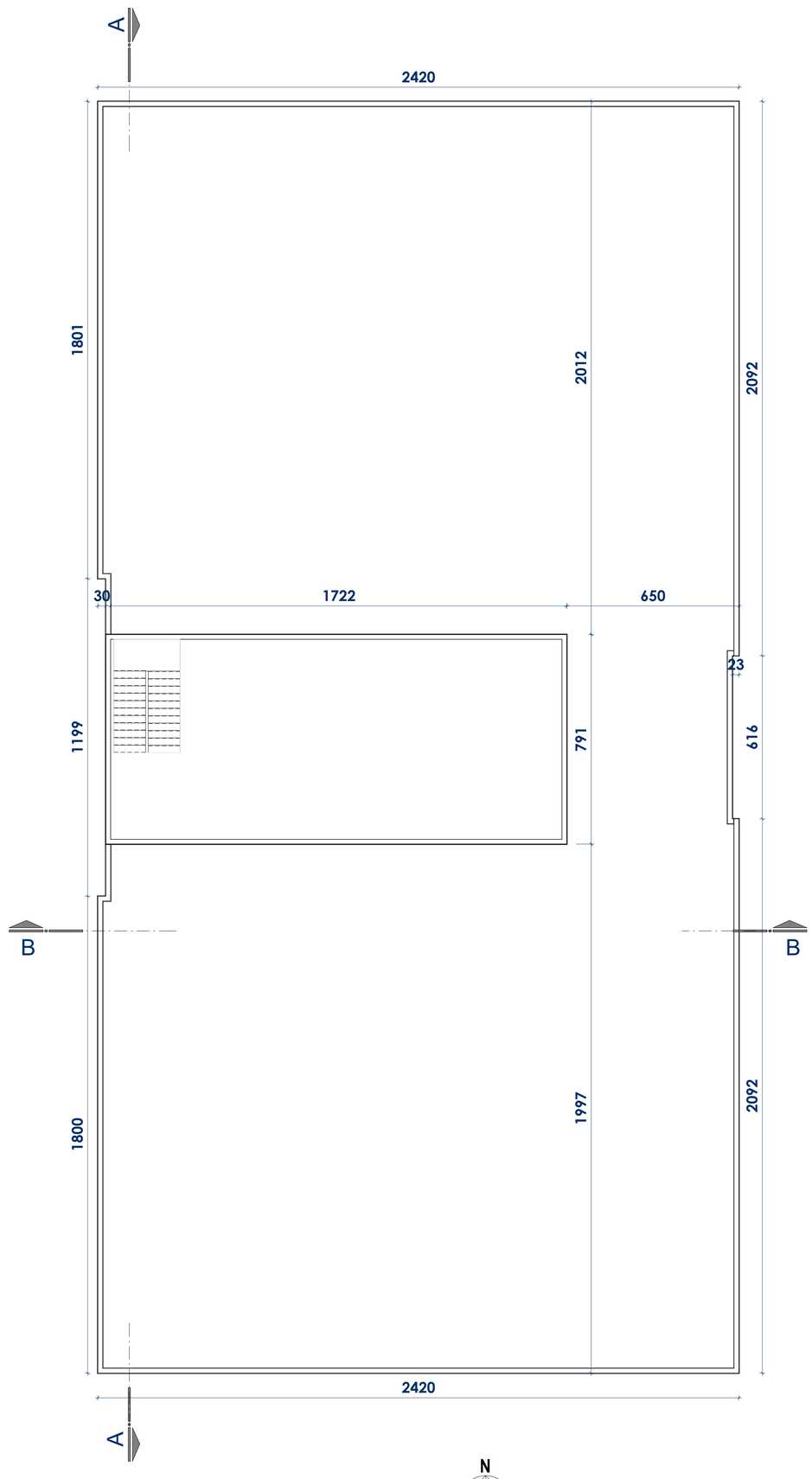

Planta Baixa - Pavimento Técnico
1:100

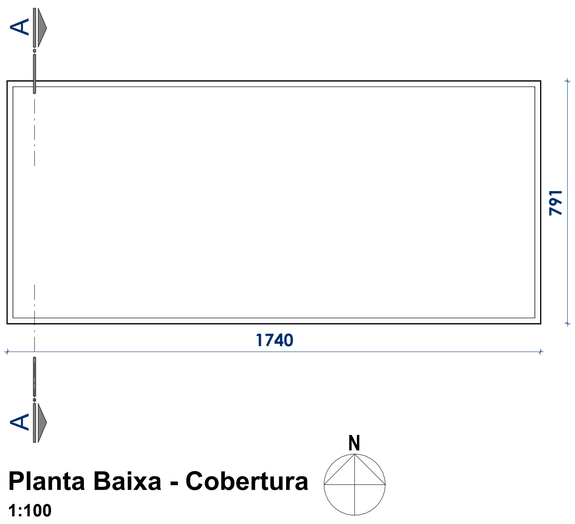

Planta Baixa - Cobertura
1:100

TABELA DE REVISÕES		
REV.	CONTEUDO	DATA

JUSTIÇA FEDERAL
Tribunal Regional Federal da 4ª Região

SPOBRAS - Núcleo de Arquitetura
(51) 3213 - 3720 / arquitetura@trf4.jus.br
Tribunal Regional Federal da 4ª Região

ESTABELECIMENTO	Tribunal Regional Federal da 4ª Região
ENDEREÇO	R. Princesa Isabel, esq. R. Luiz Niemeyer e R. Dona Francisca
PROJETO	Prédio Sede da Subseção Judiciária de Joinville - SC
ÁREA DE INTERVENÇÃO	Terreno com 2.259,00m²

DESCRIÇÃO FOLHA	Planta Baixa - Pavimento Técnico e Cobertura		FOLHA: 07 / 11
DESENHO:	Acad. Arq. Andressa Cembranel e Paola Loguercio	FASE:	Anteprojeto
RESP. TÉCNICO: **Arq. Luciana Medina Snel** CAU/RS: A35635-2 Supervisora - Assistente Setor de Projetos	RESP. TÉCNICO:	ESCALA:	Indicada no Desenho
		DATA:	10/06/25
		REVISÃO:	Primeira Versão

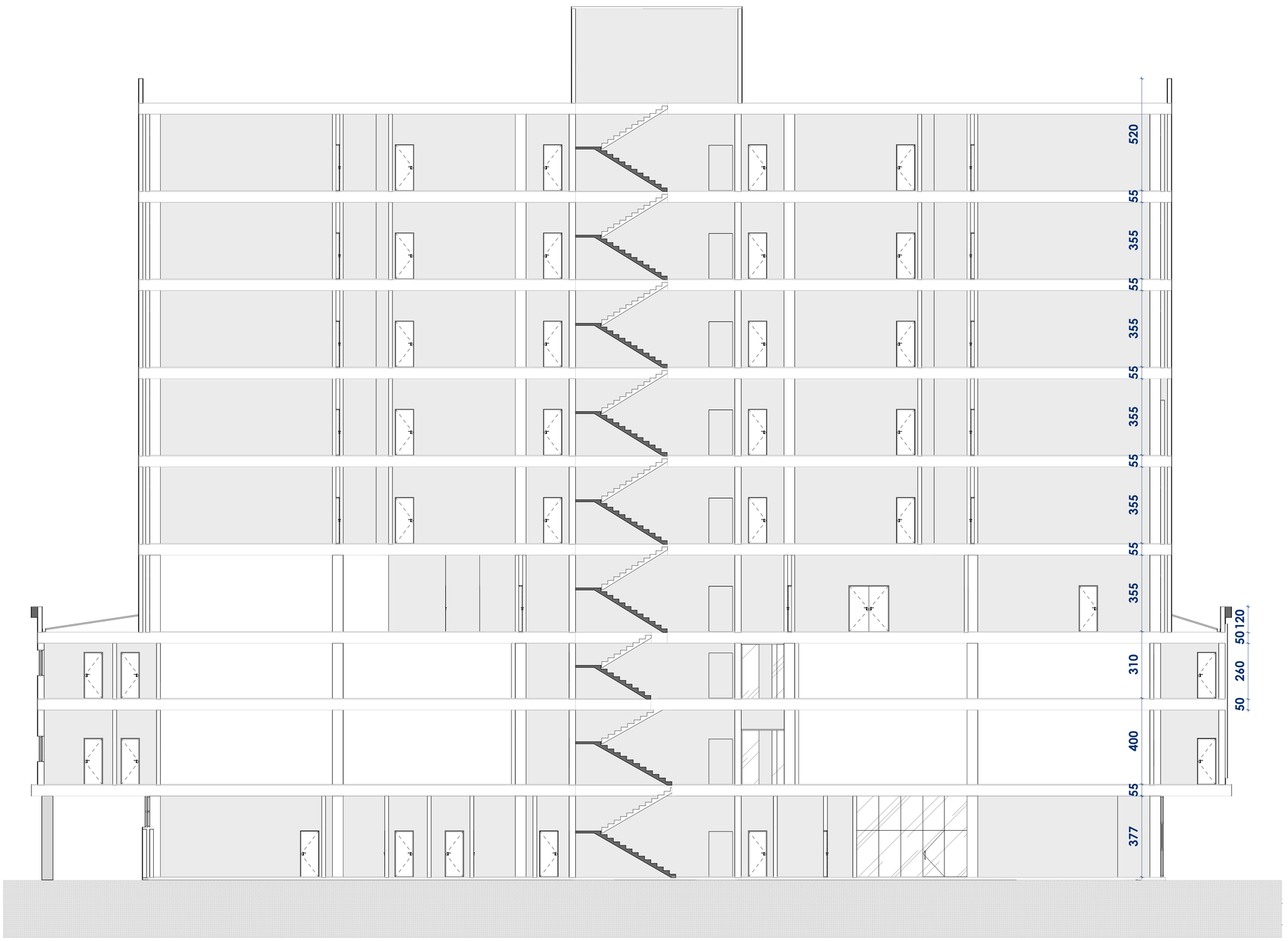

Corte AA'
1:100



Corte BB'
1:100

TABELA DE REVISÕES

REV.	CONTEÚDO	DATA

JUSTIÇA FEDERAL
Tribunal Regional Federal da 4ª Região

SPOBRAS - Núcleo de Arquitetura
(51) 3213 - 3720 / arquitetura@trf4.jus.br
Tribunal Regional Federal da 4ª Região

ESTABELECIMENTO	Tribunal Regional Federal da 4ª Região
ENDEREÇO	R. Princesa Isabel, esq. R. Luiz Niemeyer e R. Dona Francisca
PROJETO	Prédio Sede da Subseção Judiciária de Joinville - SC
ÁREA DE INTERVENÇÃO	Terreno com 2.259,00m²

DESCRIÇÃO FOLHA	Cortes AA' e BB'		FOLHA: 08 / 11
DESENHO:	Acad. Arq. Andressa Cembranel e Paola Loguercio	FASE:	Anteprojeto
RESP. TÉCNICO: **Arq. Luciana Medina Snel** CAU/RS: A35635-2 Supervisora - Assistente Setor de Projetos	RESP. TÉCNICO:	ESCALA:	Indicada no Desenho
		DATA:	10/06/25
		REVISÃO:	Primeira Versão

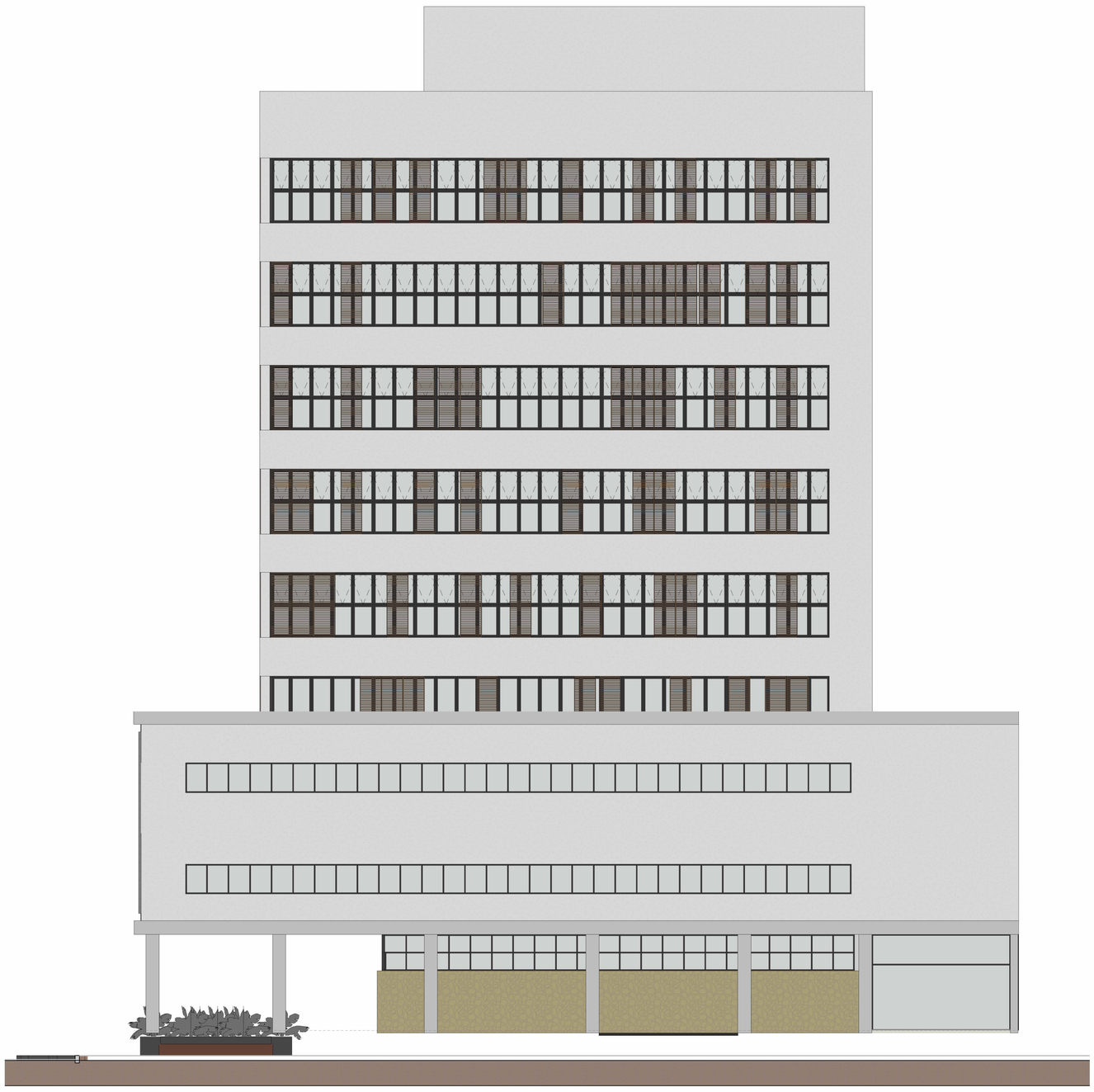

Fachada Norte
1:100

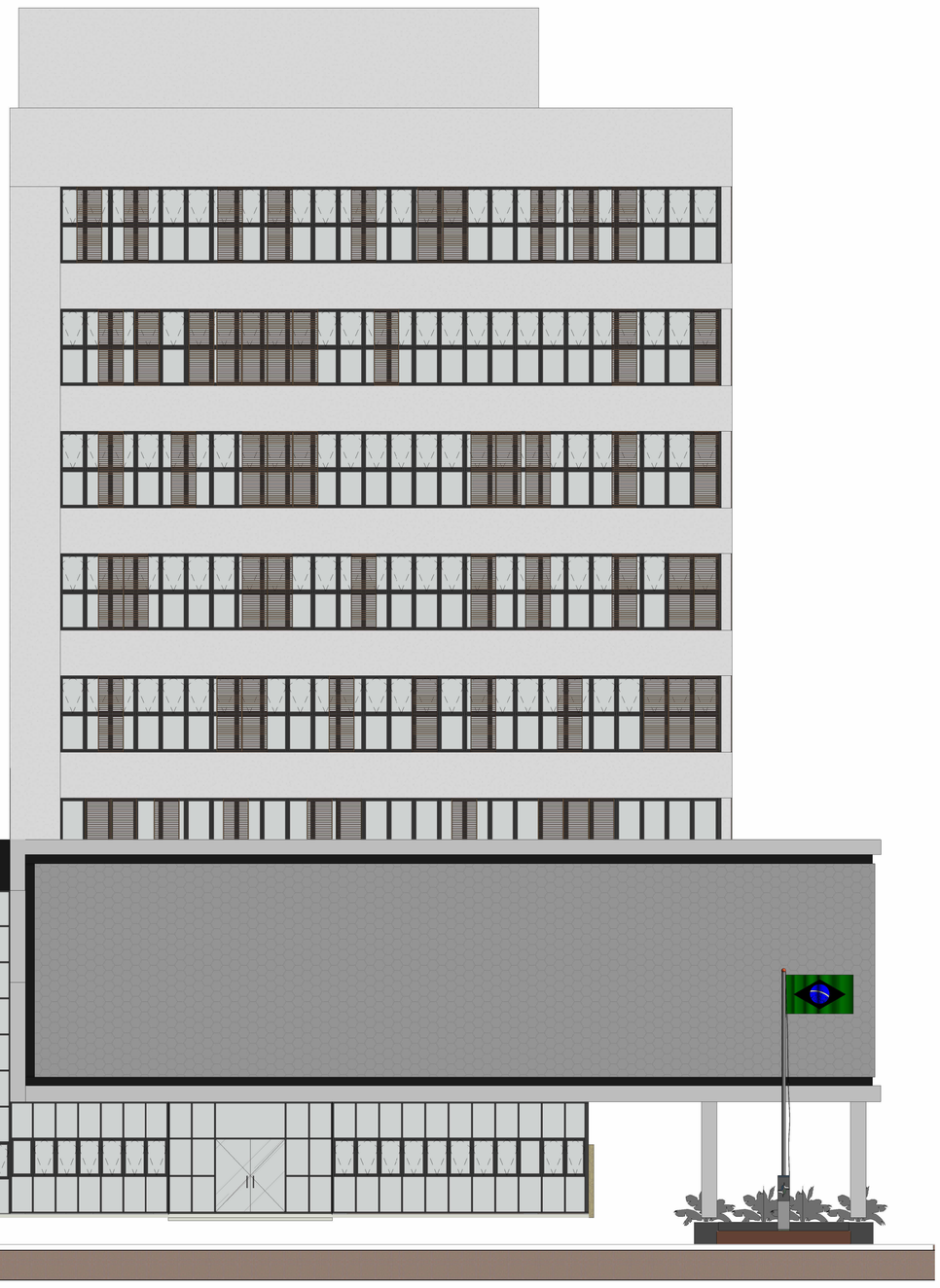

Fachada Sul
1:100

TABELA DE REVISÕES

REV.	CONTEÚDO	DATA

JUSTIÇA FEDERAL
Tribunal Regional Federal da 4ª Região

SPOBRAS - Núcleo de Arquitetura
(51) 3213 - 3720 / arquitetura@trf4.jus.br
Tribunal Regional Federal da 4ª Região

ESTABELECIMENTO	Tribunal Regional Federal da 4ª Região
ENDEREÇO	R. Princesa Isabel, esq. R. Luiz Niemeyer e R. Dona Francisca
PROJETO	Prédio Sede da Subseção Judiciária de Joinville - SC
ÁREA DE INTERVENÇÃO	Terreno com 2.259,00m²

DESCRIÇÃO FOLHA:	Fachadas Norte e Sul		FOLHA: 09 / 11
DESENHO:	Acad. Arq. Andressa Cembranel e Paola Loguercio	FASE:	Anteprojeto
RESP. TÉCNICO: **Arq. Luciana Medina Snel** CAURS: A35635-2 Supervisora - Assistente Setor de Projetos	RESP. TÉCNICO:	ESCALA:	Indicada no Desenho
		DATA:	10/06/25
		REVISÃO:	Primeira Versão

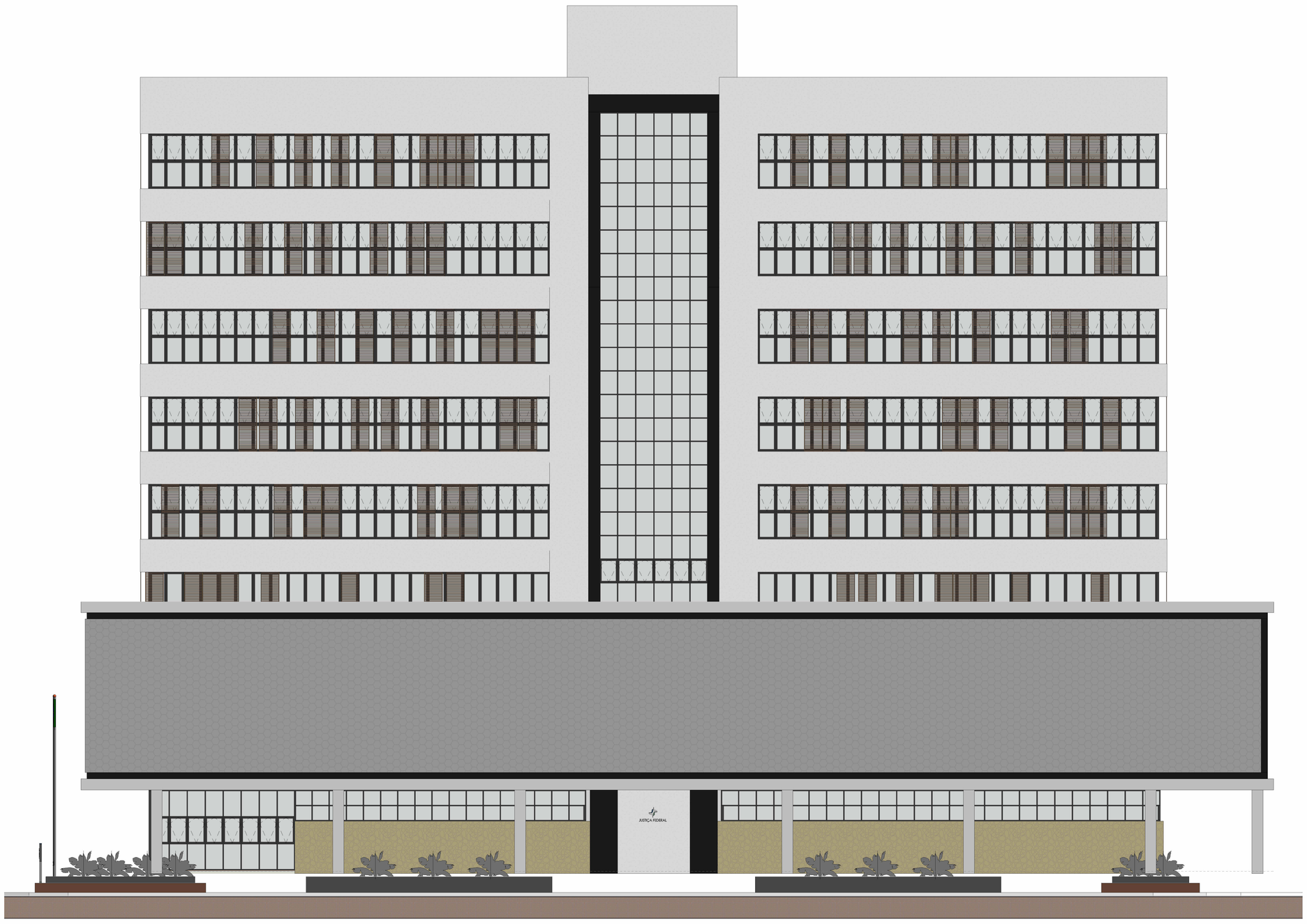

Fachada Leste
1:100

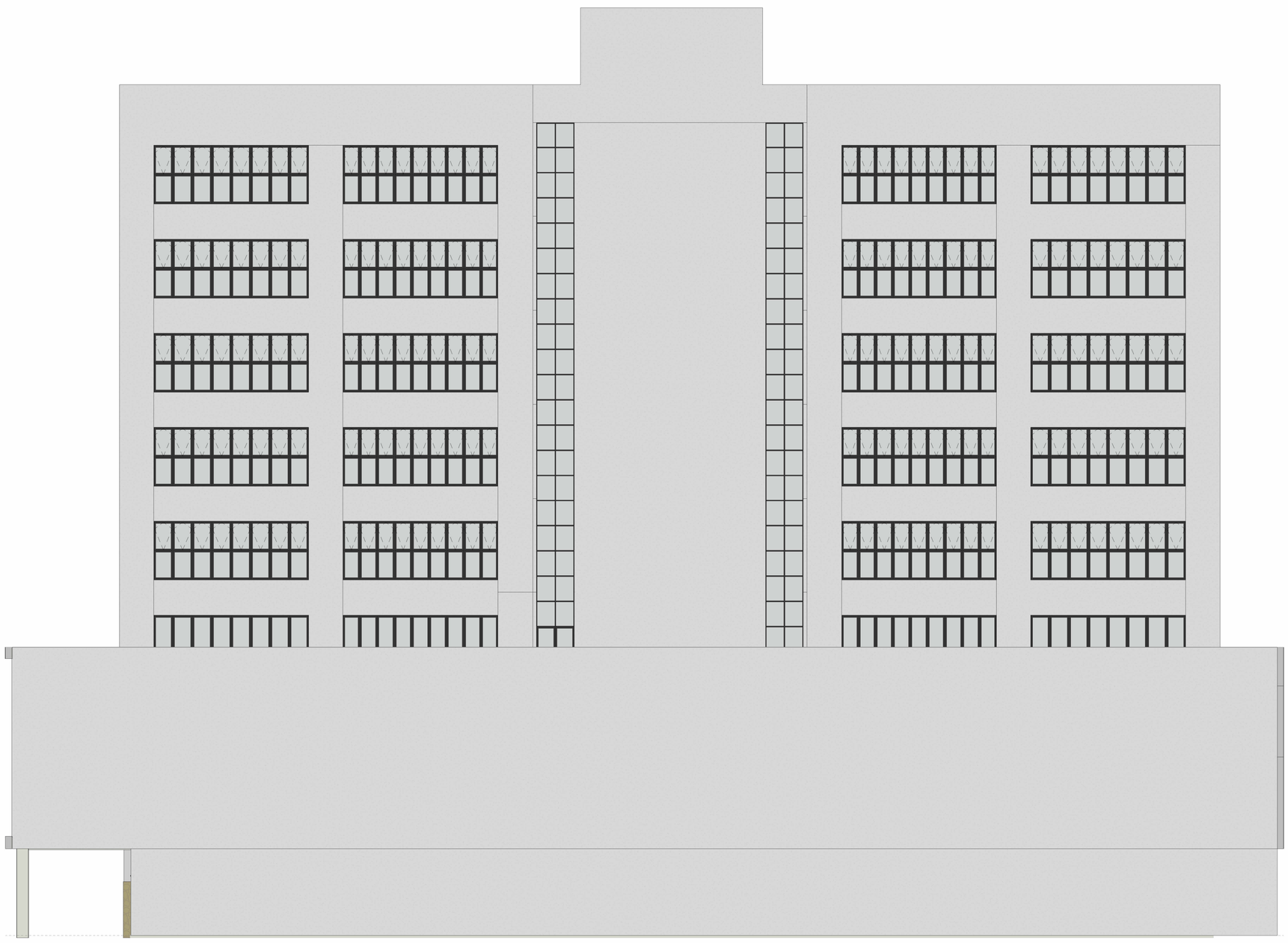

Fachada Oeste
1:100

TABELA DE REVISÕES		
REV.	CONTEÚDO	DATA

JUSTIÇA FEDERAL
Tribunal Regional Federal da 4ª Região

SPOBRAS - Núcleo de Arquitetura
(51) 3213 - 3720 / arquitetura@trf4.jus.br
Tribunal Regional Federal da 4ª Região

ESTABELECIMENTO	Tribunal Regional Federal da 4ª Região
ENDEREÇO	R. Princesa Isabel, esq. R. Luiz Niemeyer e R. Dona Francisca
PROJETO	Prédio Sede da Subseção Judiciária de Joinville - SC
ÁREA DE INTERVENÇÃO	Terreno com 2.259,00m²

DESCRIÇÃO FOLHA:	Fachadas Leste e Oeste		FOLHA: 10 / 11
DESENHO:	Acad. Arq. Andressa Cembranel e Paola Loguercio	FASE:	Anteprojeto
RESP. TÉCNICO: **Arq. Luciana Medina Snel** CAURS: A35635-2 Supervisora - Assistente Setor de Projetos	RESP. TÉCNICO:	ESCALA:	Indicada no Desenho
		DATA:	10/06/25
		REVISÃO:	Primeira Versão





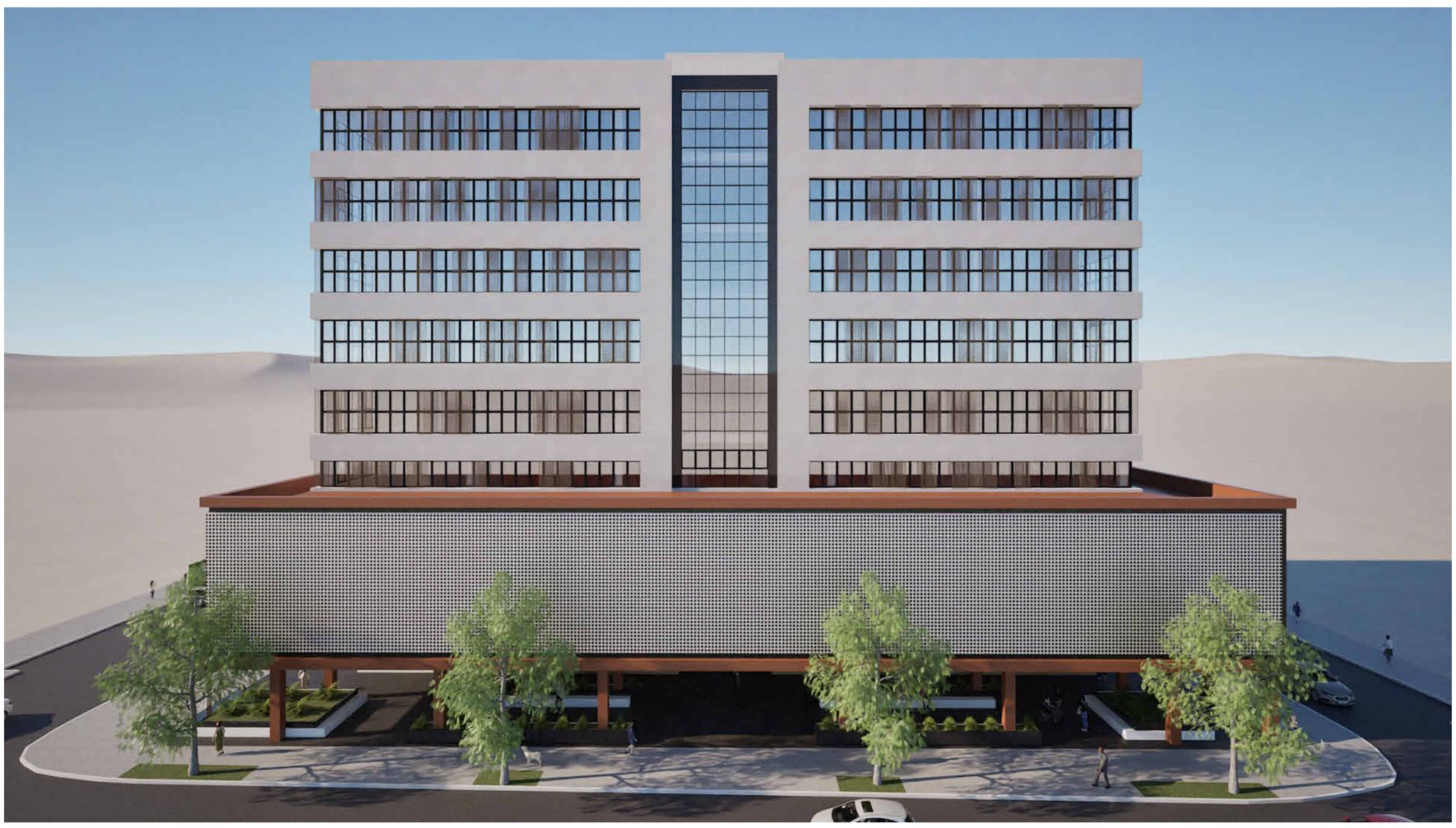





TABELA DE REVISÕES		
REV.	CONTEUDO	DATA

JUSTIÇA FEDERAL
Tribunal Regional Federal da 4ª Região

SPOBRAS - Núcleo de Arquitetura
(51) 3213 - 3720 / arquitetura@trf4.jus.br
Tribunal Regional Federal da 4ª Região

ESTABELECIMENTO	Tribunal Regional Federal da 4ª Região
ENDEREÇO	R. Princesa Isabel, esq. R. Luiz Niemeyer e R. Dona Francisca
PROJETO	Prédio Sede da Subseção Judiciária de Joinville - SC
ÁREA DE INTERVENÇÃO	Terreno com 2.259,00m²

DESCRIÇÃO FOLHA	Imagens de Referência		FOLHA: 11 / 11
DESENHO:	Acad. Arq. Alejandra Fagundes	FASE:	Anteprojeto
RESP. TÉCNICO: **Arq. Luciana Medina Snel** CAU/RS: A35635-2 Supervisora - Assistente Setor de Projetos	RESP. TÉCNICO:	ESCALA:	Indicada no Desenho
		DATA:	10/07/25
		REVISÃO:	Primeira Versão